

## Proposta sobre com dur a terme el breakout edu a l'aula

- Fer grups de 4 alumnes i assignar un secretari. Els grups han d'estar força separats entre ells perquè no puguin escoltar-se ni copiar. El secretari és l'única persona a qui se li permet anar al professor a validar el codi secret de cada prova. Això evitarà que tota la classe es trobi fent cua a la taula del professor esperant el vist i plau per començar la següent prova.
- Assegurar que tothom entèn el funcionament del joc i les normes. Donar el tret de sortida tot projectant un cronòmetre a la pissarra digital. L'equip que resolgui el breakout edu en menys temps serà el vencedor.
- Cal assegurar que cada grup té, abans de començar el joc, un bolígraf i unes tisores.
- L'objectiu dels alumnes és trobar els codis secrets de cada prova i validar-los. En cas d'error, han de seguir intentant-ho fins trobar el codi correcte. Equivocar-se, però, penalitza amb 5 minuts de temps extra al comptador de l'equip. Així doncs, als minuts utilitzats per finalitzar el breakout edu caldrà sumar-hi els minuts de penalització. És important aplicar aquesta norma per tal d'assegurar que tothom revisi bé les respostes i no juguin a provar.
- És interessant disposar d'un document/plantilla on es porta el registre de l'evolució dels grups, de les proves que han anat superant i de les diferents penalitzacions (per error, requerir l'ajuda del professor, copiar, discutir...)
- Un cop finalitzat el breakout edu és convenient fer-ne una reflexió, veure què han après el alumnes.



# La missió

És el dia de Santa Llúcia i volem posar el pessebre al menjador de casa. L'hem anat a buscar al bagul on el guardem cada any al traster de casa però hem vist que ens faltaven les figuretes principals: la Mare de Déu, el nen Jesús, Sant Josep, el bou, la mula i l'àngel. Estranyats hem preguntat a la mare si en sap alguna cosa de la desaparició i ens ha dit que l'avi Joan ha estat fent endreça. Ràpidament hem trucat a l'avi per telèfon. Al preguntar-li per la qüestió l'avi, murri, ha somrigut i ens ha dit que les mantenia ostatges. Per recuperar-les ens planteja un repte: superar un joc de pistes per conèixer més a fons els orígens de la història del Nadal. Si en sortim vencedors, les figuretes seran nostres i podran ocupar el lloc que els correspon al pessebre de casa!

Ens ajudeu?



## COM PROCEDIR

# INSTRUCCIONS

1

L'avi us farà arribar per parts diversos enigmes. Llegiu-los atentament i pareu atenció al repte plantejat en cada cas.

2

Escriviu el codi secret que deduiu dels reptes al paper destinat per a tal efecte.

3

Dueu-lo a l'avi (professor) perquè verifiqui les contrasenyes una a una.

4

De ser la contrasenya correcta, l'avi us farà entrega d'un nou document amb repte.

5

Haureu de seguir aquest esquema 6 vegades fins haver recuperat totes les figuretes del pessebre.

*Bona sort!*







# Candau's

codi 1

□ □ □ □ □ □ □ □ □ □ □

codi 2

□ □ □ □      □ □ □ □  
□ □ □ □ □ □ □ □

codi 3

□ □

codi 4

□ □      □ □ □  
□ □      □ □      □ □ □ □

codi 5

□ □ □ □ □ □ □

codi 6

□ □ □ □      □ □  
□ □      □ □ □



©FECC





# prova 1

Maria era una senzilla i bondadosa jove que vivia en un petit poblat, anomenat Natzaret, al sud de la regió de Galilea. Estava promesa amb Josep, un fuster. Un dia Maria va rebre una visita inesperada. Era un misteriós missatger, l'àngel Gabriel, que li va dir:

-Déu vos guard, Maria, plena ets de gràcia!

Maria es va espantar a l'escoltar l'arcàngel Gabriel, sense comprendre què és el que li volia dir. L'arcàngel era un enviat de Déu i tenia una gran notícia a donar-li:

-Déu t'ha escollit entre totes les dones perquè del teu ventre neixi el seu Fill. Tindràs un nen i li posaràs de nom Jesús. Serà alabat com un rei i el seu regne no tindrà fi.

Maria es va quedar encara més sorpresa. Li va preguntar a l'arcàngel com seria possible tal prodigi si ella ni tan sols estava casada.

-Res és impossible per a Déu. L'Esperit Sant baixarà sobre teu i així concebràs un Fill. També Isabel, la teva cosina, encara que anciana, tindrà un fill. Alegra't, Maria, perquè aquestes notícies són grans i bones.

Com el cor de Maria estava plena de fe, resant es va dirigir a Déu amb aquestes paraules:

-Senyor, aquesta és la teva voluntat i jo sóc la teva serventa. Poc després, l'arcàngel Gabriel va visitar a Josep en somnis per explicar-li que Maria tindria un fill. Josep va saber així que el nen que naixeria tindria una missió divina a complir. I Josep en tindria la mateixa cura que si fos fill seu.



# prova 1

Retalla les peces del puzzle i ordena-les. El nom de l'escena que s'hi representa et donarà la clau del primer candau.

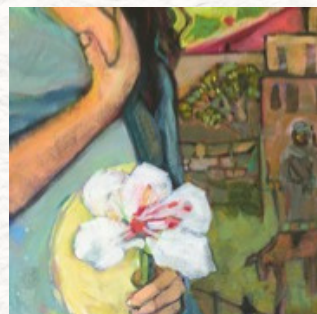
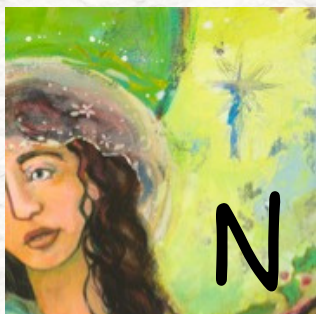
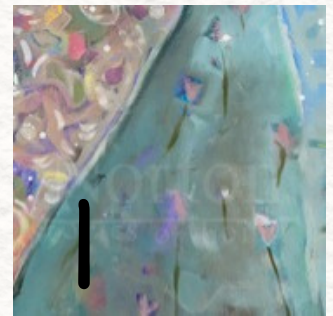
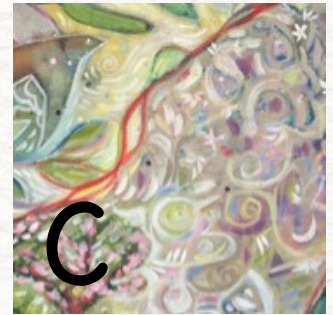
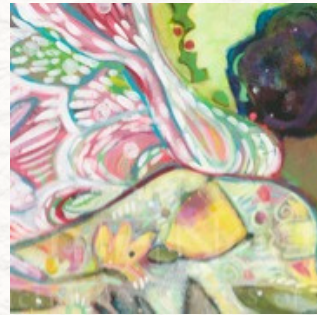

codi 1

A row of 11 empty rectangular boxes for writing the code.



## prova 2

Després de conèixer aquesta notícia, dies més tard, Maria se'n va anar a visitar a Isabel, que vivia lluny, en una ciutat de Judà, amb el seu marit Zacaries. Tan sols arribar, Maria va saludar la seva cosina amb una gran abraçada. Elisabet, amb gran sorpresa, va sentir com el bebé que portava dins donava un salt d'alegria i això li va dir a Maria. Les dos somrigueren perquè pensaren que els seus bebés ja s'alegraven de trobar-se, fins i tot abans d'haver nascut.





# prova 2

Ressegueix el laberint i troba el sobrenom del fill d'Elisabet i Zacaries.

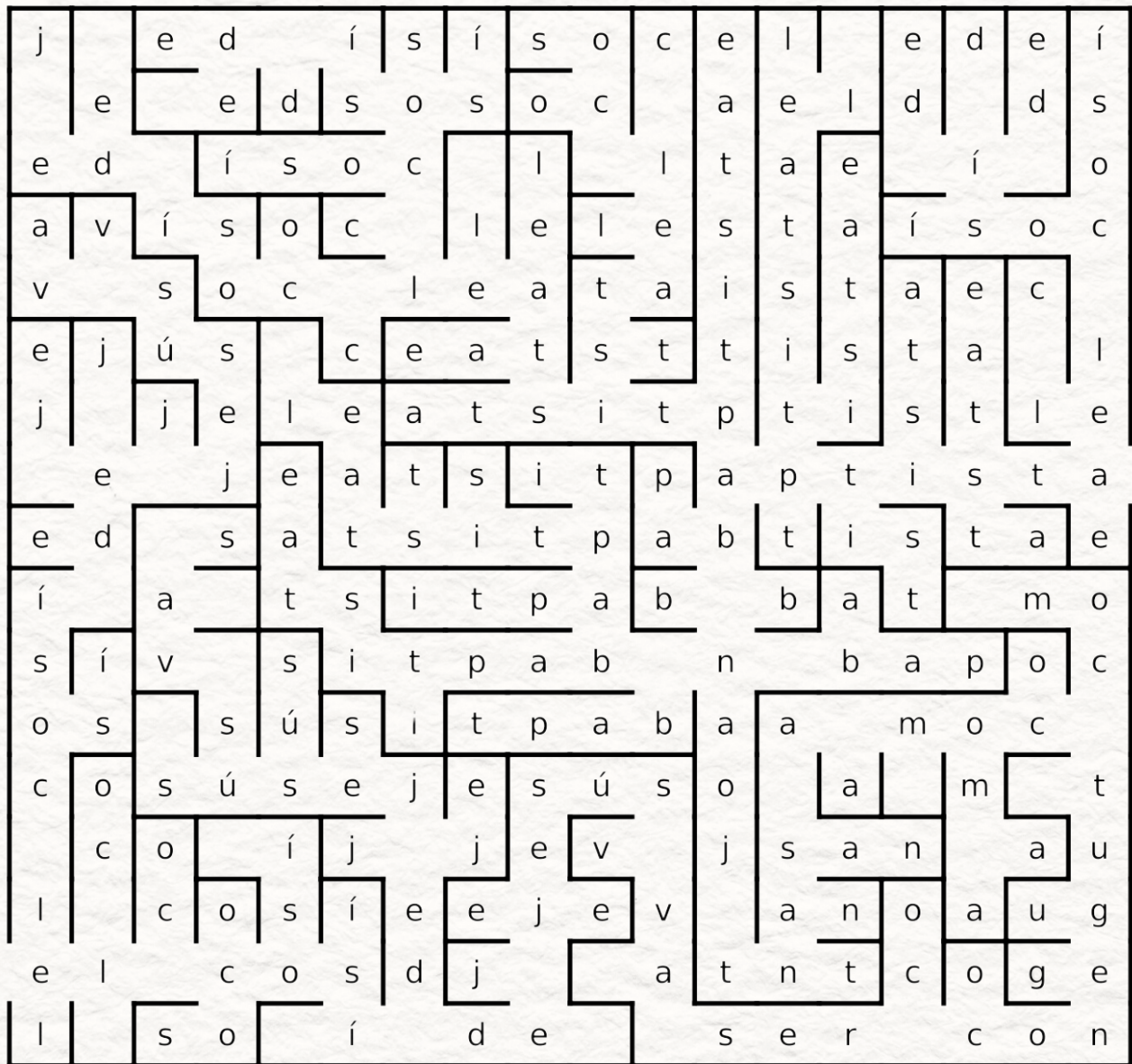

codi 2





## prova 3

Poc abans que Jesús nasqués, va arribar a Natzaret una ordre de l'emperador romà. Tots els habitants de Galilea havien de retornar als seus pobles d'origen per empadronar-se. Així l'emperador podria comptar la població.

Josep i Maria, que vivien a Natzaret, van haver de traslladar-se fins a Betlem, el poble de la família de Josep. El camí era llarg i incòmode. Maria anava asseguda sobre un ruc, però tot i així, com estava a punt de donar a llum, el viatge li resultà esgotador.

Van arribar a Betlem de nit. Josep va buscar un hostal però tots estaven plens. Només van trobar un humil estable amb alguns animals, i allà van decidir reposar. Aquella mateixa nit va néixer Jesús. Maria el va embolcallar amb blancs bolquers que havia preparat; Josep, mentrestant, va netejar el pessebre, el va preparar amb palla neta i aquell va ser el primer bressol del Messies.





# prova 3

El número de diferències entre les dos imatges t'obrirà el Tercer candau.



codi 3





# prova 4

No molt lluny d'allí, en uns turons prop de Betlem, uns pastors vigilaven un ramat. De sobte, se'ls va aparéixer un àngel envoltat de llum que els va anunciar la meravellosa notícia de què havia nascut el Messies, el Salvador de tots els homes; el trobarien molt a prop, en un pessebre. Al cel, els pastors també van poder veure un cor d'àngels que alabava Déu dient:

-Glòria a Déu en les altures i pau a la terra als homes de bona voluntat!

Els pastors es van posar en marxa ràpidament per anar a buscar el nen. A l'arribar a l'estable, van trobar a Maria i a Josep al costat del pessebre on dormia un recent nascut. Així van poder comprovar amb els seus propis ulls el que l'àngel els havia explicat. Es van agenollar emocionats per adorar el Messies i, plens d'alegria, van anar després per tot Betlem a explicar a la gent el que havien escoltat i vist.





# prova 4

Busqueu per totes les direccions les paraules a la sopa de lletres. Descobrireu així el nom d'una popular nadala.



ÀNGEL

JOSEP

MARIA

MESSIES

NOTÍCIA

PASTORS

PAU

PESSEBRE

RAMAT

*codi 4*





# prova 5

La notícia va córrer entre els pobles propers i moltes altres persones van acudir a l'estable de Betlem.

Però la visita més sorprenent va ser la de tres Reis Mags que arribaren amb els seus camells des d'Orient. Feia temps que els Reis Mags havien vist senyals al cel i sabien que el Messies naixeria. Es van presentar primer al palau de Jerusalem, pensant que aquell era el lloc més indicat per trobar a qui havia de ser el Salvador dels homes.

Al luxós palau, els tres Reis Mags van ser rebuts pel tirà Herodes. Aquest els va preguntar a què es devia la seva visita, i els li van explicar que a Galilea havia nascut un nen que reinaria sobre tota la Terra i davant del qual tots havien d'agenollar-se. El malvat Herodes va pensar que aquell nen li prendria el poder i va decidir acabar amb ell en quan el trobés:

- També jo vull anar a adorar el Messies - va mentir Herodes davant dels tres invitats-. Quan el trobeu, aviseu-me.





# prova 5

Decifra.

□VLFΓ< □L

□□□ □□L □□Γ

□JL^J> □□L

□□LJ>

A	B	C
D	E	F
G	H	I

J	K	L
M	N	O
P	Q	R

	S	
T	X	U
	V	

	W	
X	Y	Z

A = □

Q = □

T = >

Z = ^

codi 5

□ □ □ □ □ □ □



# prova 6

Els reis es van posar de nou en camí, guiats per una resplendent estrella que els va conduir cap a Betlem. Van arribar davant de la pobre establia, que en res s'assemblava a un palau, en la qual Jesús dormia.

Van treure llavors els preciosos regals que havien dut al nen. Un li oferí or, símbol de riquesa; l'altre encens, una pols que es cremava als temples i que desprenia una olor dolça i penetrant; el tercer una caixa amb mirra, una antiga medicina amb la que desitjaven protegir el nen de tot mal.

Després de contemplar llarga estona el Messies, van retornar a la seva terra llunyana. No avisaren a Herodes ja que Déu, en somnis, els advertí de les males intencions del tirà. També va ser avisat Josep, que decidí protegir al nen.

En lloc de quedar-se a Betlem, Josep i Maria, amb el Nen, van viatjar fins a Egipte, on Herodes no pogués trobar-los. Allà s'hi van quedar fins que, mort Herodes, hagué passat el perill.

Jesús va poder retornar després a Natzaret i, durant anys, va viure com un nen més, fill d'un fuster i d'una bondadosa dona.





# prova 6

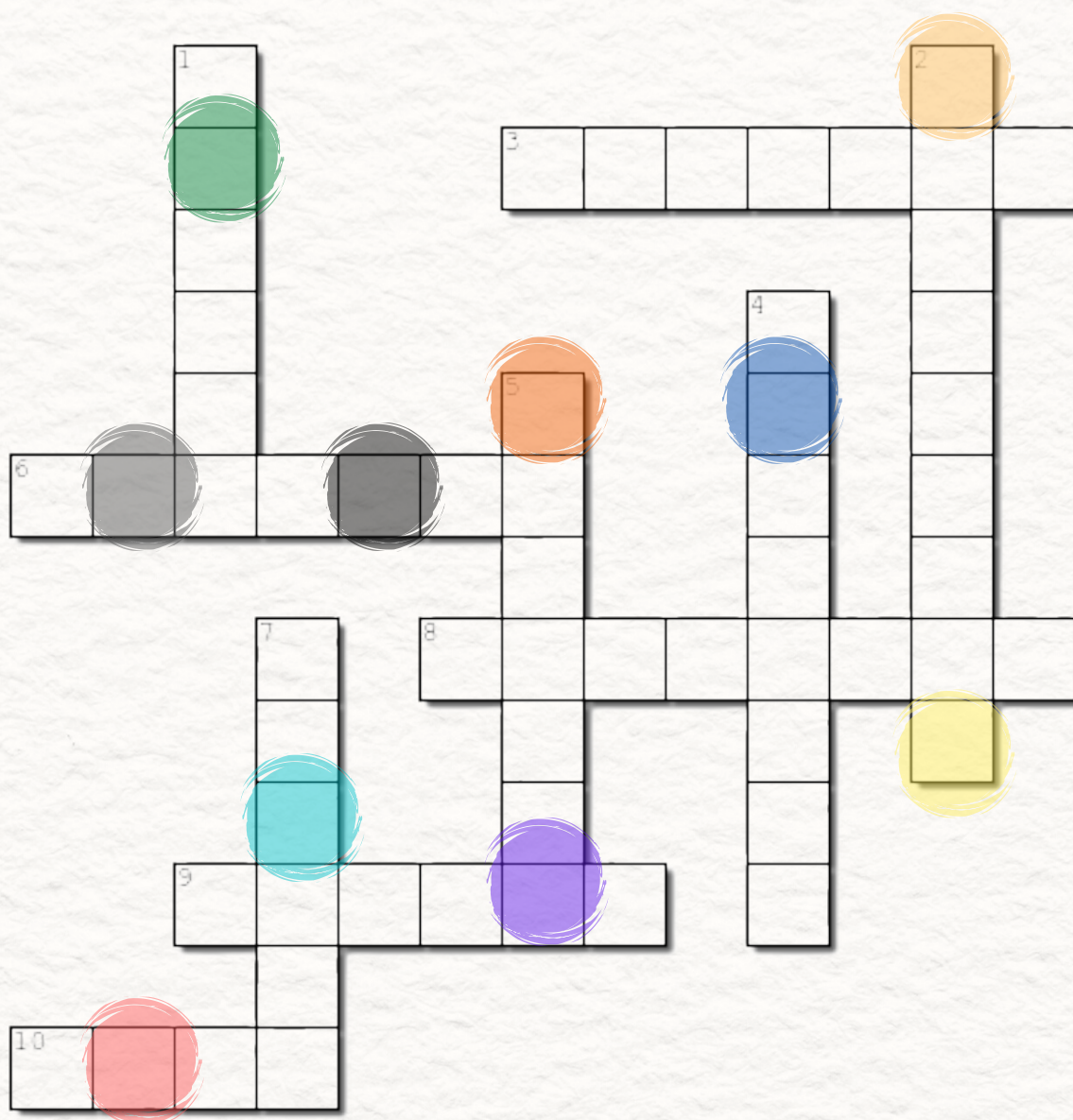

## Horizontal

3. Arcàngel que va anunciar a Maria que tindria un fill.
6. Primeres persones a qui se'ls va anunciar que havia nascut el Messies.
8. Poblament on vivia Maria.
9. Poble de la família de Josep on Josep i Maria van haver d'anar a empadronar-se.
10. La família de Jesús es quedà a Egipte fins que Herodes hagué \_\_\_\_\_.

## Vertical

1. Un dels regals dels reis Mags: pols que es cremava als temples i que desprenia una olor dolça i penetrant.
2. Ciutat on creien els reis Mags que trobarien al salvador dels homes.
4. Cosina de Maria.
5. Lloc cobert on normalment dormien els animals i on Maria va donar a llum.
7. Origen geogràfic dels tres reis Mags.

codi 6





# ENHORABONA!



HEU  
RECUPERAT  
AMB ÈXIT  
TOTES LES  
FIGURETES DEL  
PESSEBRE!

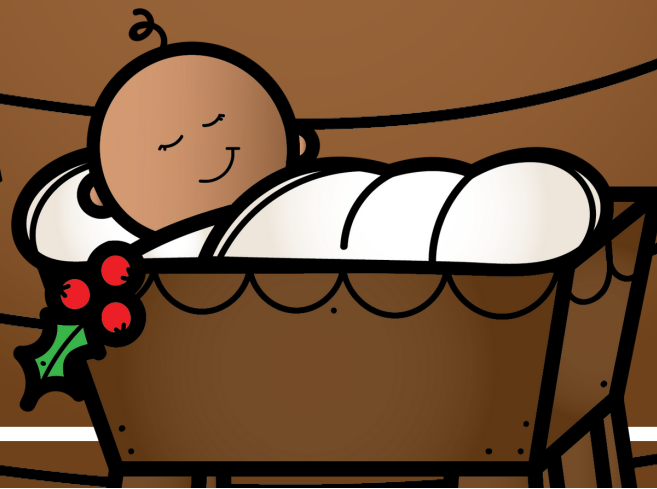



# solucionari





# prova 1

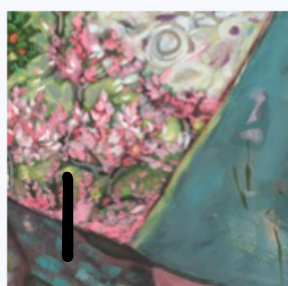
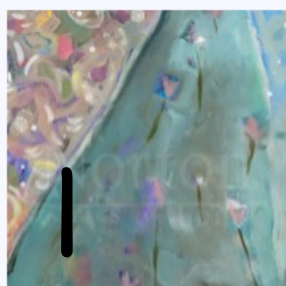
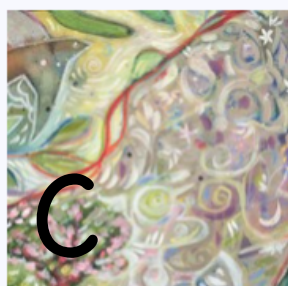
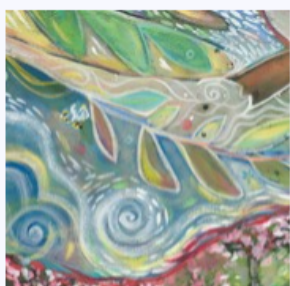
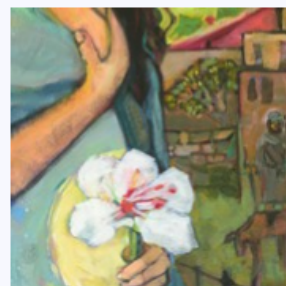
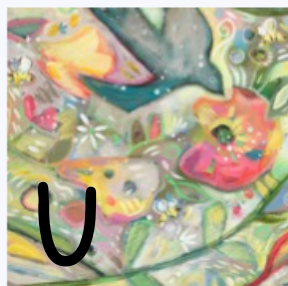
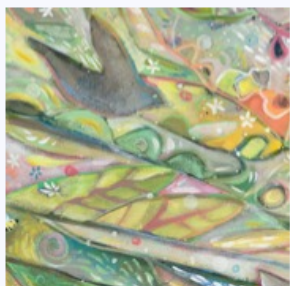
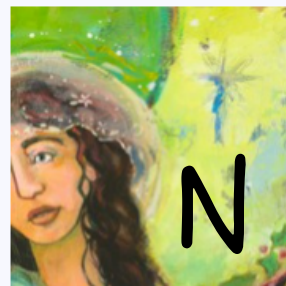
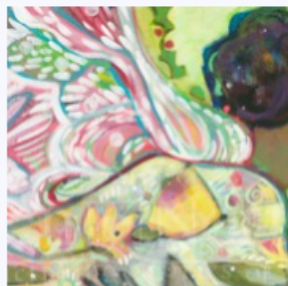
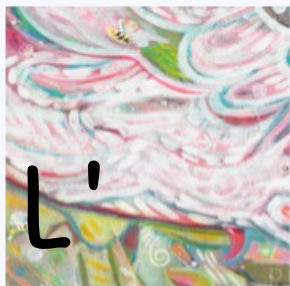

codi 1

l' a n u n c i a c i ó

solucionari



# prova 2

Ressegueix el laberint i troba el sobrenom del fill d'Elisabet i Zacaries.

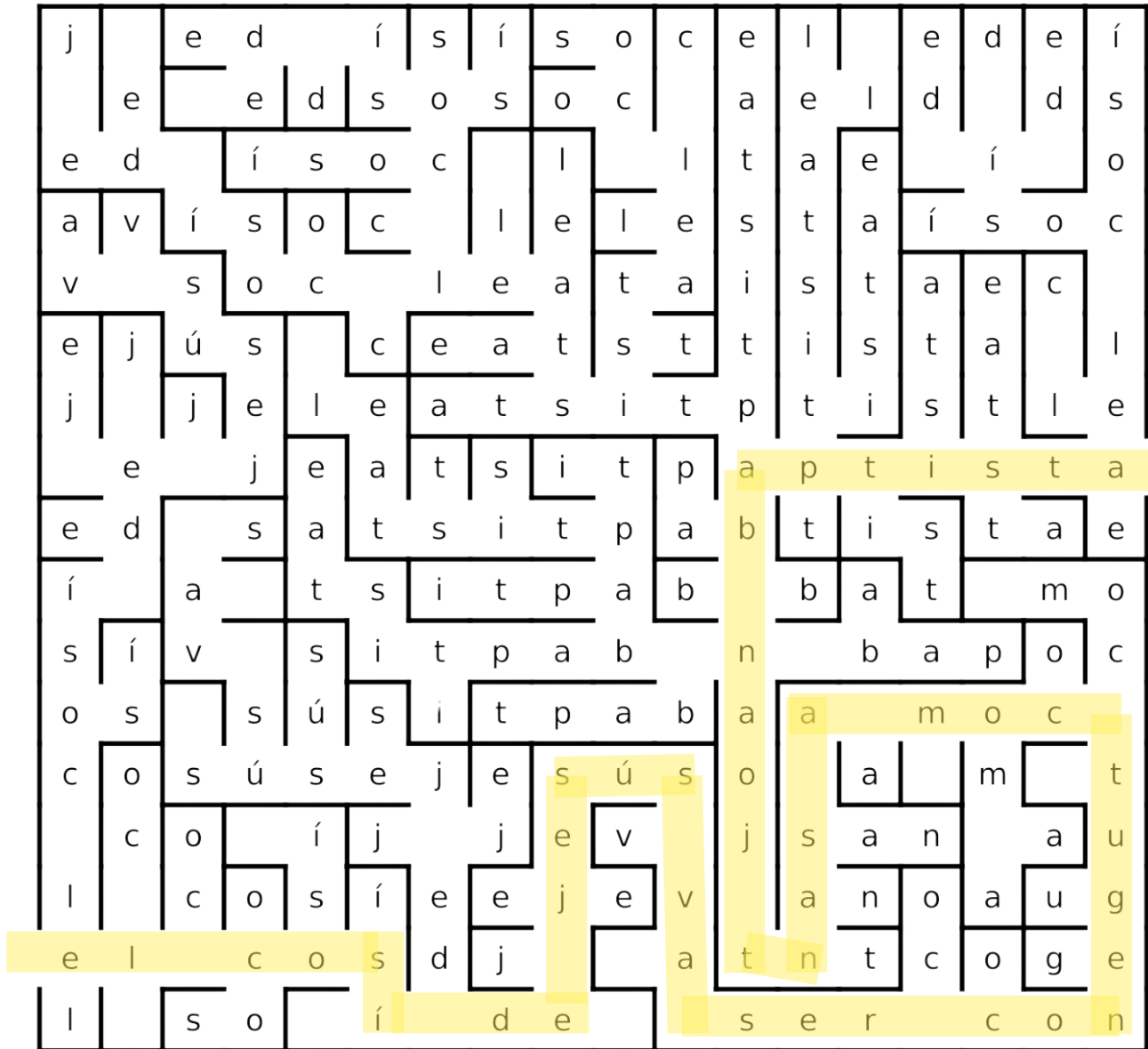

codi 2

s a n t      J o a n

B a p t i s t a

solucionari



# prova 3

El número de diferències entre les dos imatges t'obrirà el Tercer candau.



codi 3

1

2

solucionari



# prova 4

Busqueu per totes les direccions les paraules a la sopa de lletres. Descobrireu així el nom d'una popular nadala.



ÀNGEL

JOSEP

MARIA

MESSIES

NOTÍCIA

PASTORS

PAU

PESSEBRE

RAMAT

*codi 4*

e l

n o i

d e

l a

m a r e

*solucionari*



# prova 5

Desxifra.

escriu el  
nom del rei  
malvat del  
relat

A	B	C
D	E	F
G	H	I

J	K	L
M	N	O
P	Q	R

	S	
T	X	U
	V	

	W	
X	Y	Z

A = 

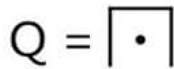
Q = 

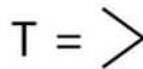
T = 

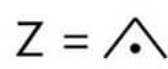
Z = 

codi 5

H e r o d e s

solucionari



# prova 6

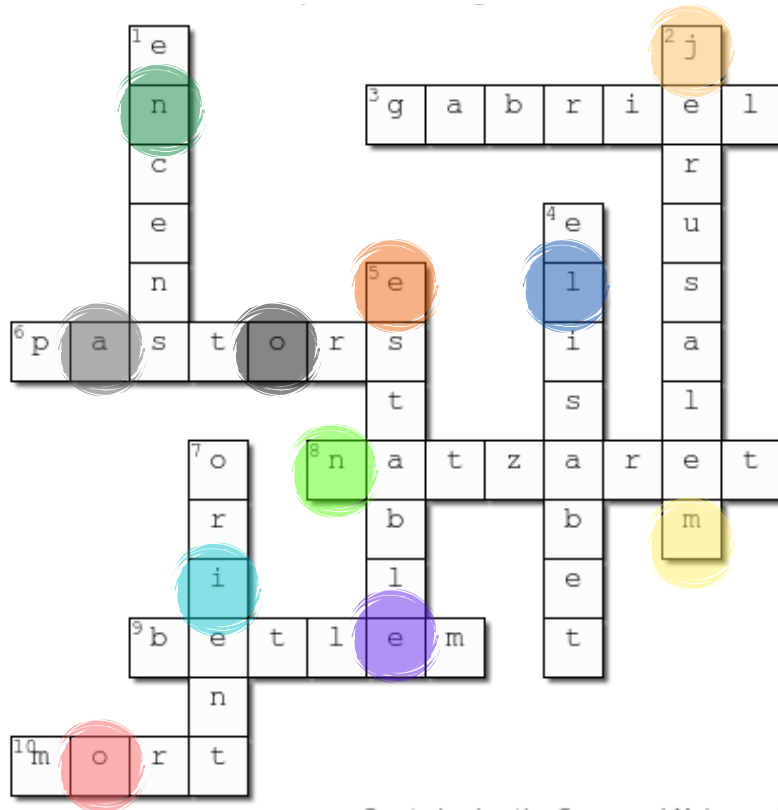

Created using the Crossword Maker on TheTeachersCorner.net

## Horizontal

3. Arcàngel que va anunciar a Maria que tindria un fill. (**gabriel**)
6. Primeres persones a qui se'ls va anunciar que havia nascut el Messies. (**pastors**)
8. Poblament on vivia Maria. (**natzaret**)
9. Poble de la família de Josep on Josep i Maria van haver d'anar a empadronar-se. (**betlem**)
10. La família de Jesús es quedà a Egipte fins que Herodes hagué \_\_\_\_\_. (**mort**)

## Vertical

1. Un dels regals dels reis Mags: pols que es cremava als temples i que desprenia una olor dolça i penetrant. (**encens**)
2. Ciutat on creien els reis Mags que trobarien al salvador dels homes. (**jerusalem**)
4. Cosina de Maria. (**elisabet**)
5. Lloc cobert on normalment dormien els animals i on Maria va donar a llum. (**estable**)
7. Origen geogràfic dels tres reis Mags. (**orient**)

j o i a e n e l m o n

solucionari



Material creat per al departament de  
pastoral de la FECC. Nadal 2022.



Crèdits:

